ISSN 1881-4557

水産研究・教育機構 研究開発情報

東北水産研究レター

No.44

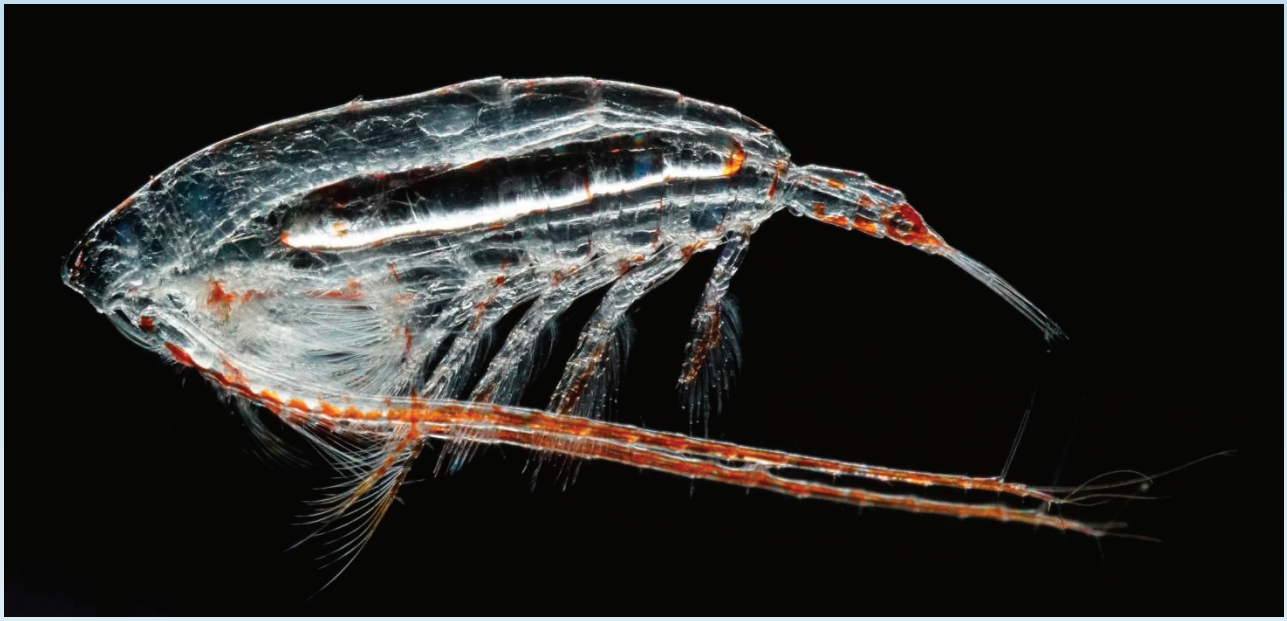

カイアシ類ネオカラヌス

サンマやサバの餌となる動物プランクトン

自然増減するサンマやサバなど浮き魚類のより適切な持続的資源管理を目指して
～餌の観点からのアプローチ～
浮魚・いか資源グループ 宮本洋臣・阿保純一・巣山哲
生態系動態グループ 田所和明・岡崎雄二

東北水産研究レター終刊にあたって
所長　小倉未基

国立研究開発法人 水産研究・教育機構 東北区水産研究所